建设工程竣工规划核实批前公示

威海灯塔水母海洋科技有限公司项目

本项目位于乳山市海阳所镇姜格村，建设单位为威海灯塔水母海洋科技有限公司。目前，威海灯塔水母海洋科技有限公司项目已经竣工，进入规划核实阶段，建设规模9818.3㎡。经现场核实，该项目基本符合规划要求，具体情况如图所示，拟同意该建设项目竣工规划核实。

现对该项目竣工规划核实进行批前公告、意见征集和权利告知，时间为7个工作日，起始时间为2025年1月7日，截止日期为2025年1月15日。在公告期内，申请人、利害关系人有权进行陈述、申辩、提出建议或要求听证，如有陈述、申辩、建议或要求听证的，请与乳山市自然资源局建设工程规划管理科联系。逾期未提出异议，视为无意见。

联系电话：0631-6870034

区位图

鸟瞰图

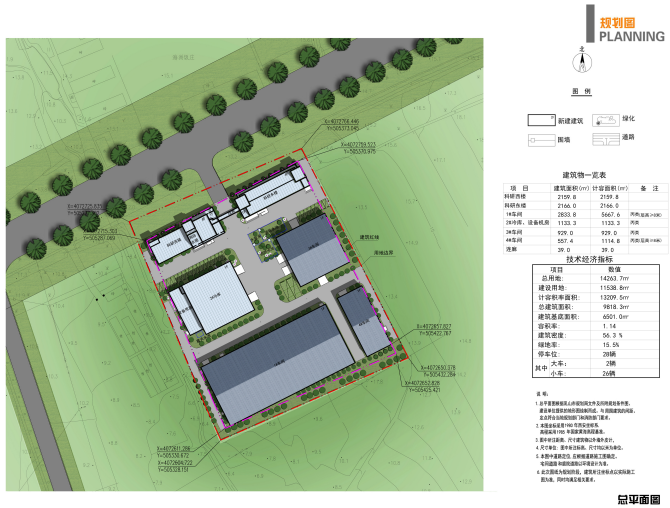

总平面图

竣工图

乳山市自然资源局