建设工程竣工规划核实批前公示

威海伯特利汽车安全系统有限公司三期工程

本项目位于乳山市台湾路北、世纪大道西，建设单位为威海伯特利汽车安全系统有限公司。目前，威海伯特利汽车安全系统有限公司三期工程 1# 车间、2# 车间、职工宿舍、地下消防水池已经竣工，进入规划核实阶段，建设规模 25685.75 ㎡。经现场核实，该项目基本符合规划要求，具体情况如图所示，拟同意该建设项目竣工规划核实。

现对该项目竣工规划核实进行批前公告、意见征集和权利告知，时间为 7 个工作日，起始时间为 2024 年 6 月 11 日，截止日期为 2024 年 6 月 19 日。在公告期内，申请人、利害关系人有权进行陈述、申辩、提出建议或要求听证，如有陈述、申辩、建议或要求听证的，请与乳山市自然资源局建设工程规划管理科联系。逾期未提出异议，视为无意见。

联系电话：0631-6870034

区位图

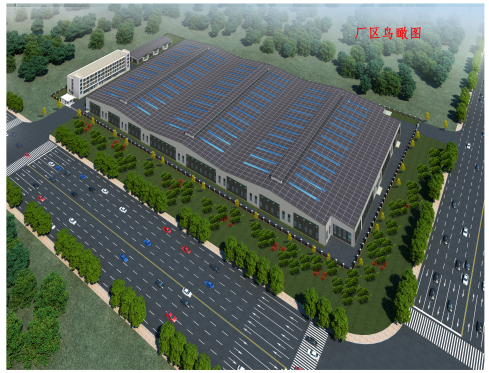

鸟瞰图

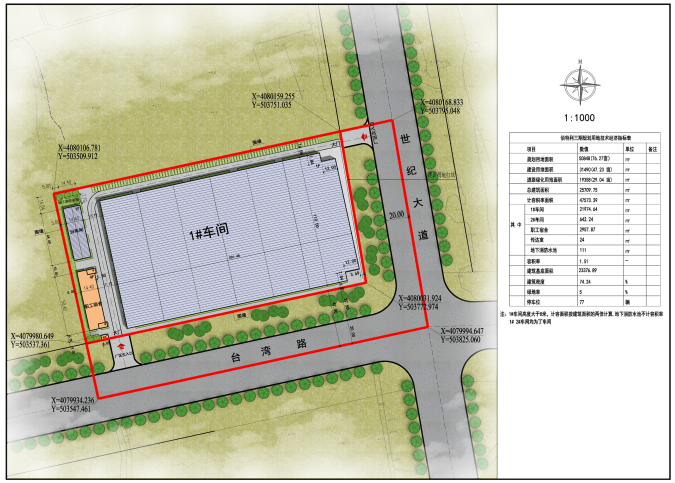

总平面图

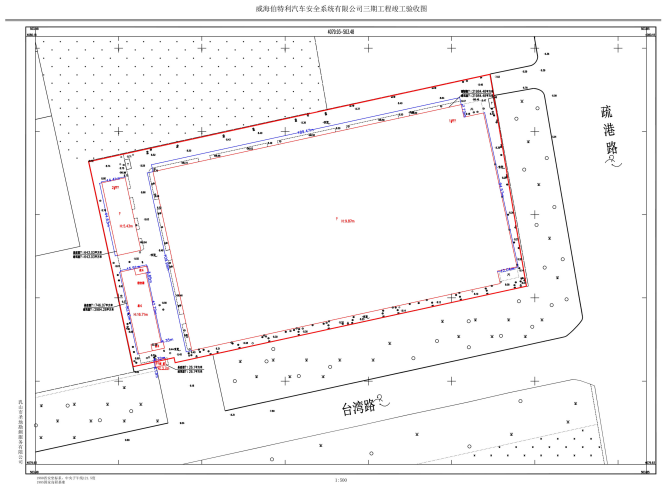

竣工图

乳山市自然资源局